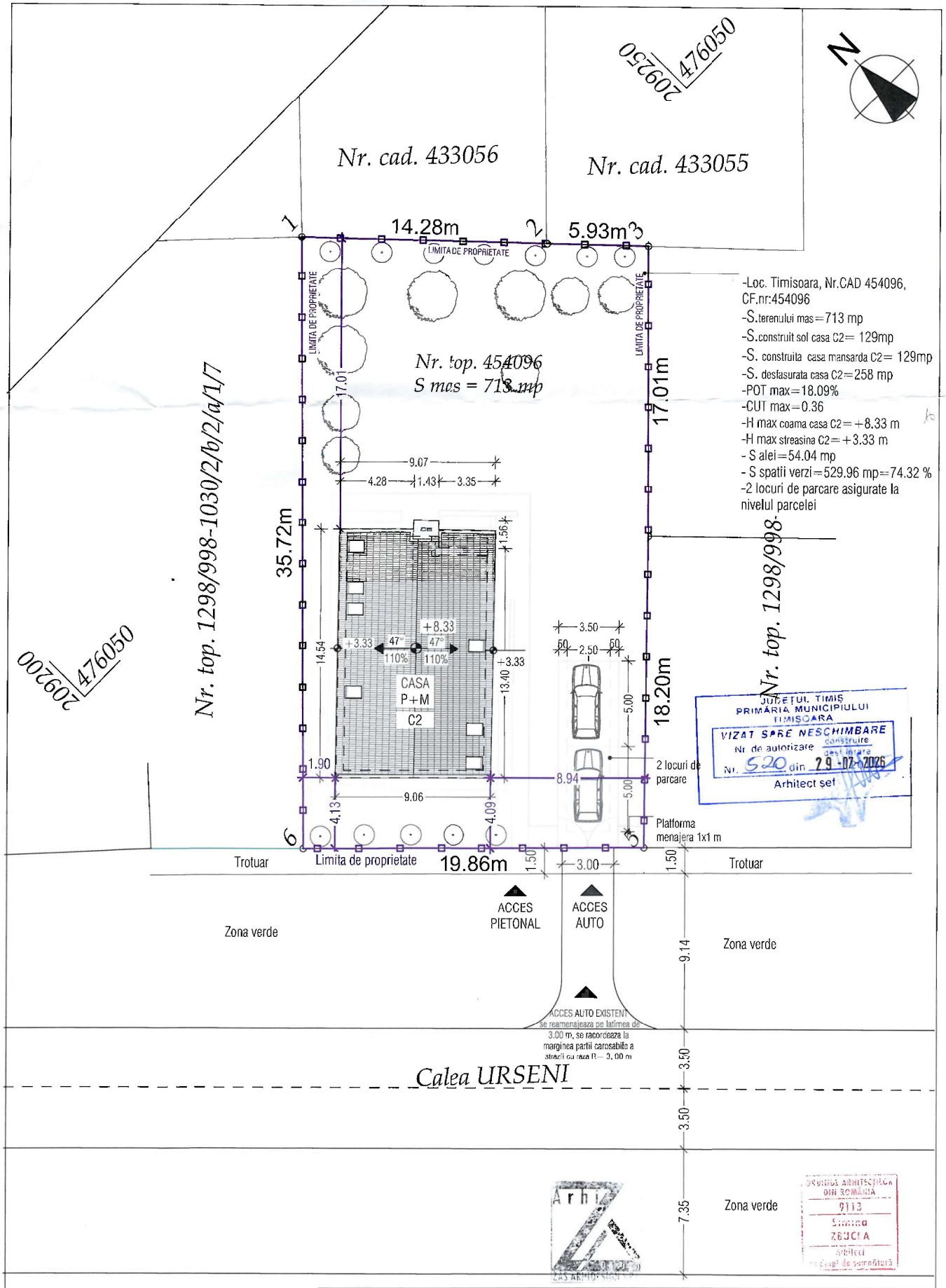

S.C. ZAS ARHIDESGN S.R.L. CUI 36011730, J 35/794/13.03.2018 Timișoara, Str. Hamzalei, nr.10, sc. C, et. P, ap. 2, jud. Timiș Tel.: 0745438256 / E-mail: siminazbucea@gmail.com				Beneficiar [redacted]	Proiect nr: 126/2024
Specificatie	Nume	Semnatura	Scara: 1:50	Titlu proiect MODIFICARI INTERIOARE SI EXTERIOARE LA CASA AUTORIZATA CU AC NR. 548/23.03.2006 REZULTAND CASA IN REGIM P+M SI IMPREJMUIRE TEREN SI DEMOLARE CASA EXISTENTA CORP C1 Timișoara, CF 454096, str. Calea Urseni, nr. 43, jud. Timiș	Faza: D.T.A.C
Sef proiect	arh. Simina Zbucea				
Proiectat	arh. Simina Zbucea		Data 03/2026	Titlu plansa Plan de situatie propus	Pl. nr: 03
Proiectat/Desenat	arh. Ifca Anka-Maria				